出 塵

1= G $\frac{2}{4}$
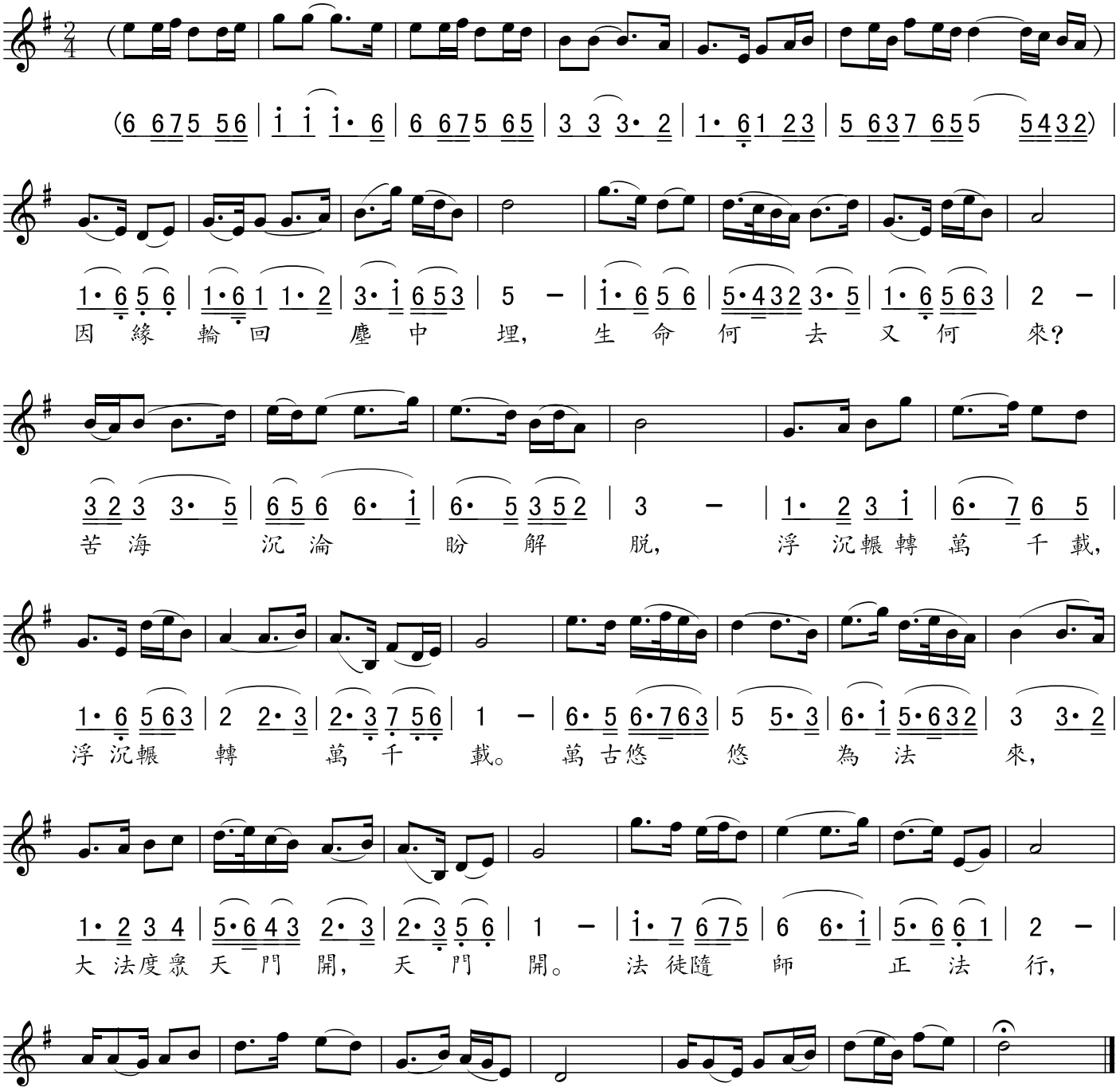
作詞：正明
作曲：伍新