奇花開

作詞：正明
作曲：大光
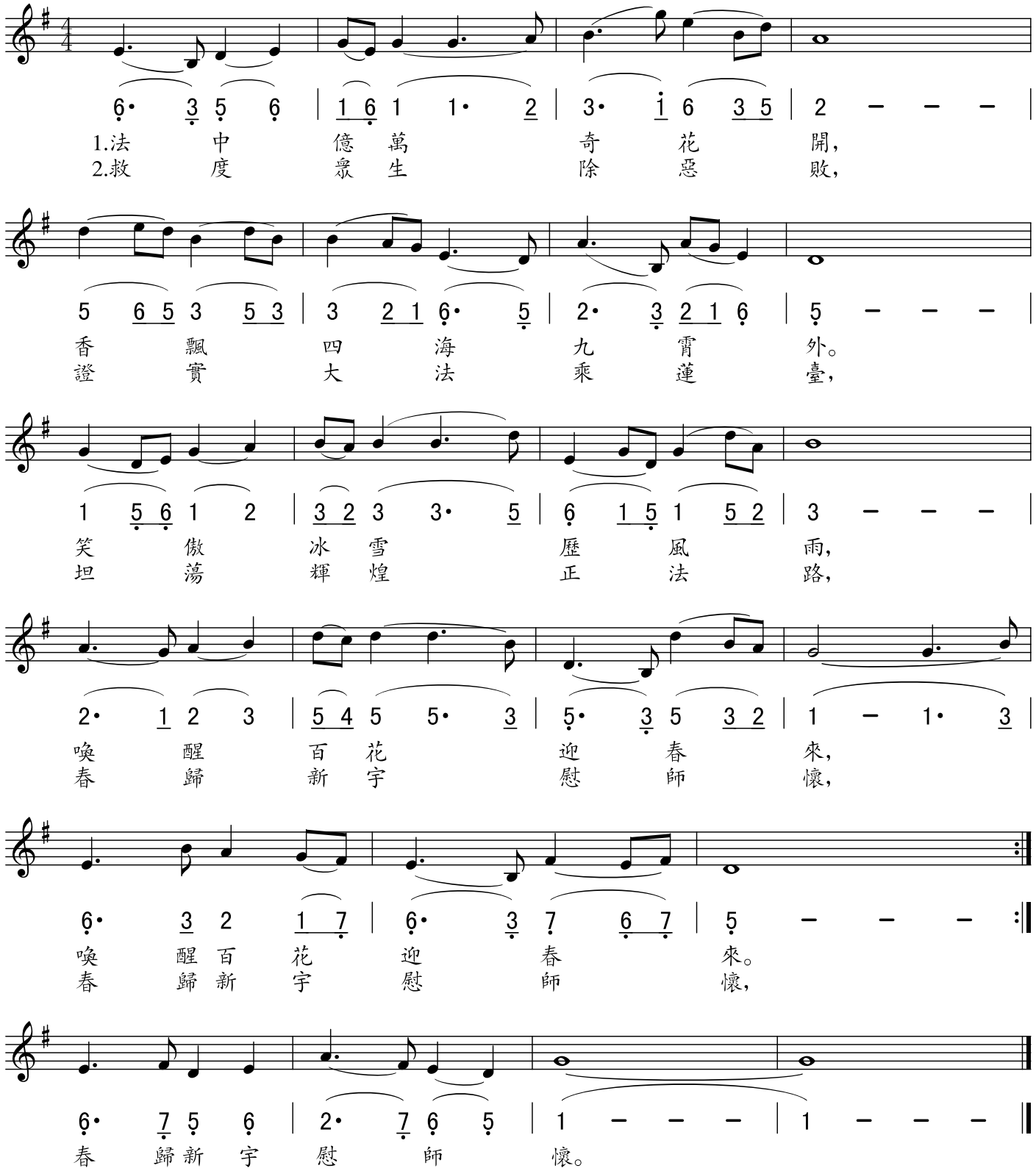
1= G $\frac{4}{4}$