好 寶 寶

(兒 歌)

1= C $\frac{4}{4}$

作詞：利琪
作曲：伍新

3 5 6 | i 5 6 | 5· 6 5 2 | 3 –
我 聽 媽 媽 話， 要 做乖 寶 寶。

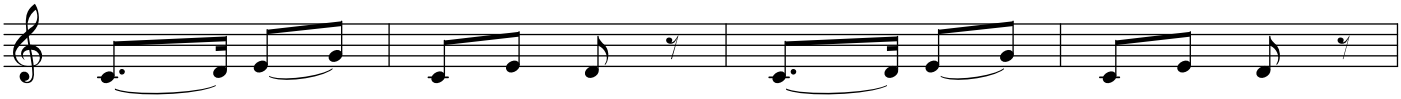

1· 2 3 5 | 1 3 2 0 | 1· 2 3 5 | 1 3 2 0
記 住 真 善 忍， 做 事 謙 讓 人。

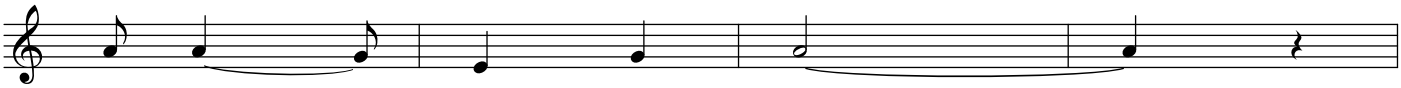

6 6 5 | 3 5 | 6 – | 6 0
媽 媽 點 頭 笑，

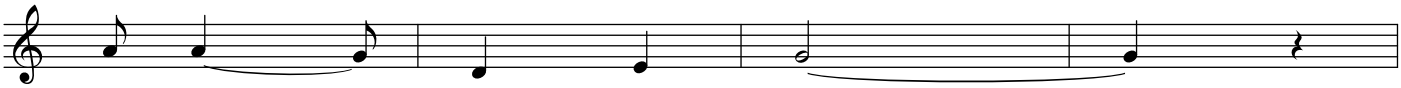

6 6 5 | 2 3 | 5 – | 5 0
夸 我 好 寶 寶，

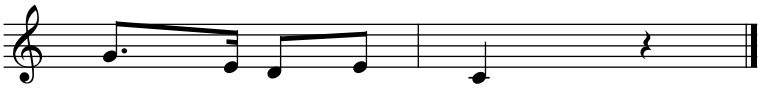

5· 3 2 3 | 1 0 ‖
夸 我好 寶 寶。